

ALFONSO VII el emperador

Rey de León y Castilla (1126-1157)

FERNANDO II

Rey de León (1157-1188)

SANCHO III el Deseado

Rey de Castilla (1157-1158)

ALFONSO VIII el Bueno

Rey de Castilla (1158-1214)

ALFONSO IX

Rey de León (1188-1230)

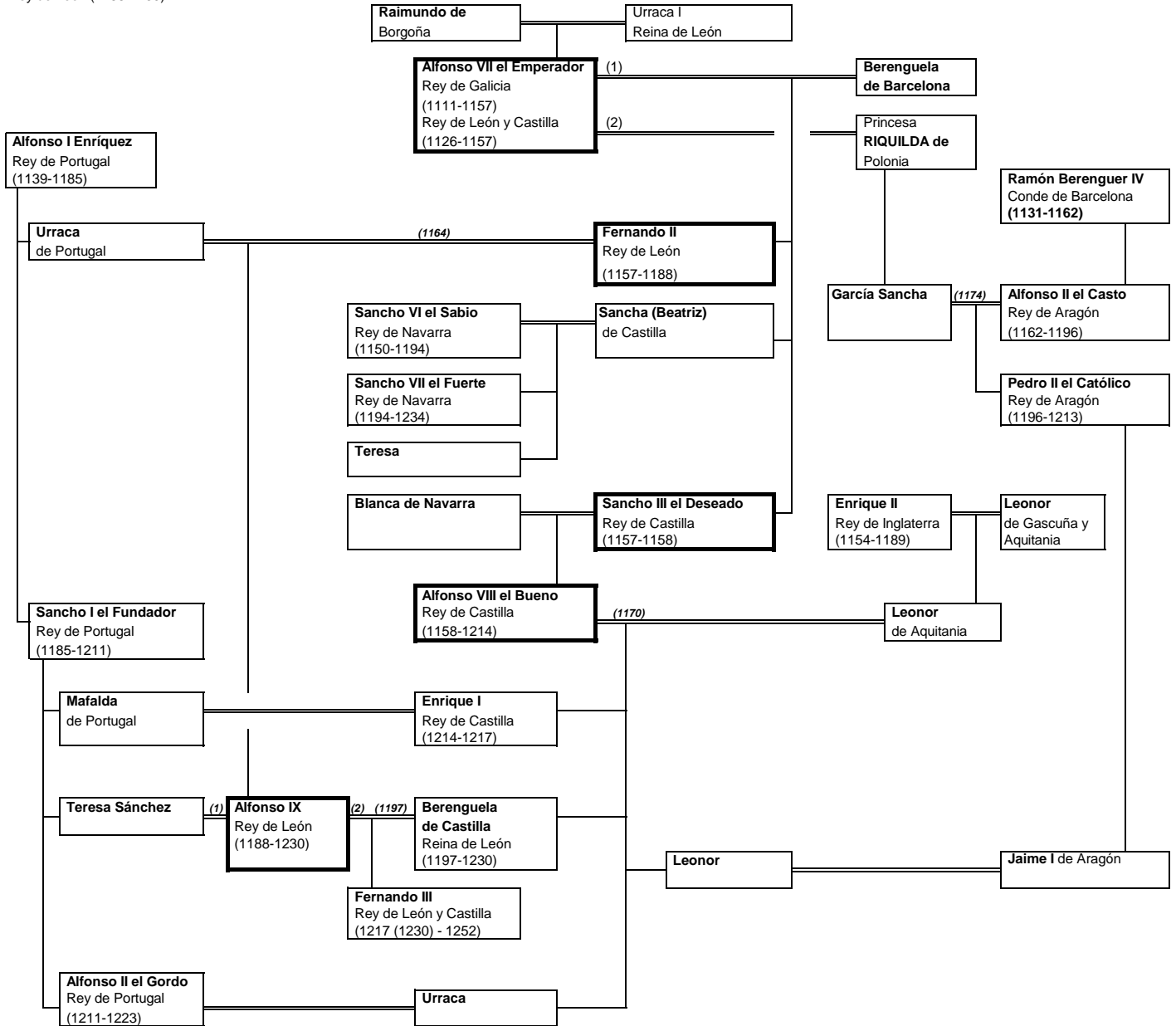

==== Línea de matrimonio
===== Línea de descendencia